





Tegnforklaring

Bebyggelse og anlegg (PBL § 12-5, nr. 1)

-  Råstoffutvinning
-  Annen særskilt angitt bebyggelse og anlegg

Samferdselsanlegg og teknisk infrastruktur (PBL § 12-5, nr. 2)

-  Veg
-  Annen veggrunn - grøntareal

Landbruks-, natur- og friluftsmål (PBL § 12-5, nr 5)

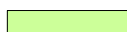
-  LNFR-areal for nødvendige tiltak for landbruk og reindrift og



Bruk og vern av sjø og vassdrag (PBL § 12-5, nr 6)

-  Naturområde i sjø og vassdrag

Hensynssoner (PBL § 12-6)

-  Bevaring naturmiljø
-  Frisikt

Linjesymbol

-  Plangrense
-  Sikringsgrense



Kartgrunnlag:
UTMS 32
Ekvidistanse 1 m

1:2000 (A1)

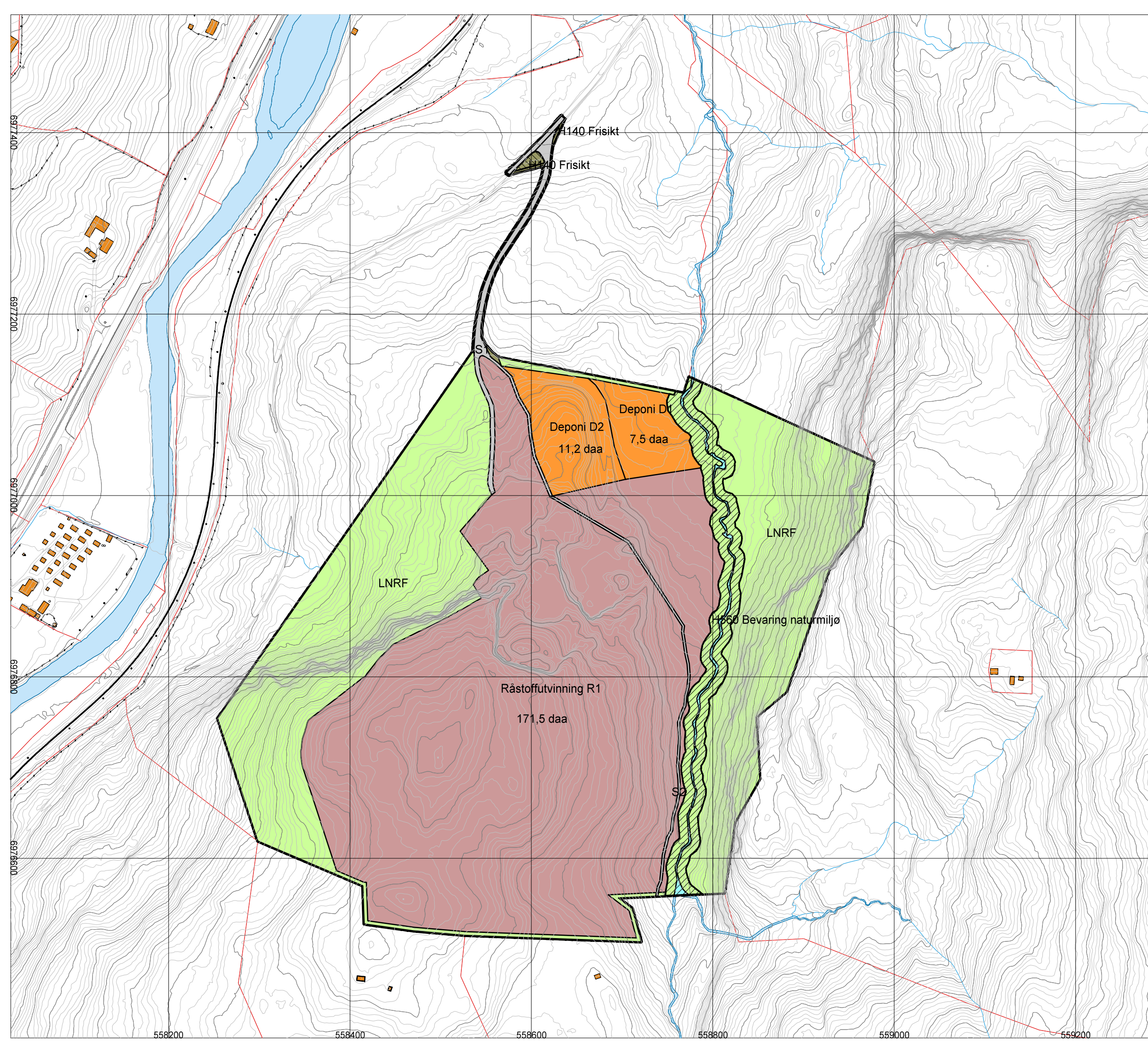

Detaljregulering

Solberg steinbrudd og deponi

Plankart

Forslagsstiller: Koren Sprengningsservice AS

SAKSBEHANDLING IFLG. PLAN- OG BYGNINGSLOVEN	SAKSNR	DATO	SIGN
Kunngjøring oppstart		13.02.2015	
1. gangs behandling i det faste utvalget for plansaker		19.09.2016	
Offentlig ettervern fra 05.10.2016 til 18.11.2016			
2. gangs behandling i det faste utvalget for plansaker		29.05.2016	
Kommunestyrets vedtak		15.06.2017	

PLANEN UTARBEIDET AV:



SAKSNR

TEGNR

SAKSBEH

558200

558400

558600

558800

559000

559200

6977400

6977200

6977000

6976800

6976600