

Tegnforklaring

Reguleringsplan PBL 2008

- §12-5. Nr. 1 - Bebyggelse og anlegg**
 - BN Næringsbebyggelse (1300)
 - BVF Vannforsyningsanlegg (1541)
- §12-5. Nr. 2 - Samferdselsanlegg og teknisk infrastruktur**
 - SV Veg (2010)
 - SKV Kjøreveg (2011)
 - SGS Gang-/sykkelveg (2015)
 - SVG Annen veggrunn - grøntareal (2019)
 - SPP Parkeringsplasser (2082)
- §12-5. Nr. 3 - Grønnstruktur**
 - GN Naturområde (3020)
- §12-5. Nr. 5 - Landbruks-, natur- og friluftsmål samt reindrift**
 - LL Landbruksformål (5110)
- §12-6 - Hensynssoner**
 - H140 Frisikt (140)
 - H370 Høyspenningsanlegg (inkl høyspentkabler) (370)
 - H570 Bevaring kulturmiljø (570)
 - H730 Båndlegging etter lov om kulturminner (730)

§12-7 - Bestemmelseområder

- MA / MR Midlertidig bygge- og anleggsområde
 - #1- #3 Kulturminne som søkes friggitt (12)
 - #1- #3 Kulturminne som søkes friggitt (12)
 - MR Anlegg- og riggområde (91)
- Linjesymbol**
- PblMidlByggAnleggGrense
 - RpAngittHensynGrense
 - RpBestemmelseGrense
 - RpBåndleggingGrense
 - RpFareGrense
 - RpFormalGrense
 - RpGrense
 - RpSikringGrense
 - Byggegrense (1211)
 - Bebyggelse som forutsettes fjernet (1215)
 - Regulert senterlinje (1221)
 - Frisiktlinje (1222)
- Punktsymboler**
- Avkjørsel - både inn og utkjøring (1242)

Kartopplysninger

Kilde for basiskart: FKB 4-5
 Dato for basiskart:
 Koordinatsystem: UTM sone 32 basert på EUREF89/WGS84
 Høydegrunnlag: NN2000

Ekvidistanse 1 m
 Kartmålestokk: 1:2000 (A1)
 0 25 50 75 100m

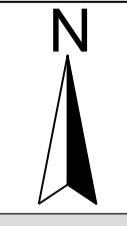

Mindre reguleringsendring for:

Midtre Gauldal kommune
 Støren næringsområde
 Nasjonal arealplanID: 5027 2016012

Saksbehandling i følge plan- og bygningsloven		Plankart datert		Bestemmelser datert	
Nabovarsel / høring	Administrativt vedtak	16.12.2020	xxxxx	10.12.2020	17.01.2018
Utarbeidet av			Saksnr		
Multiconsult			2020/25358- 4		
			Rev. dato		
			10.12.2020		

Det bekreftes at plankartet er i samsvar med fullmaktsvedtak Plansjef

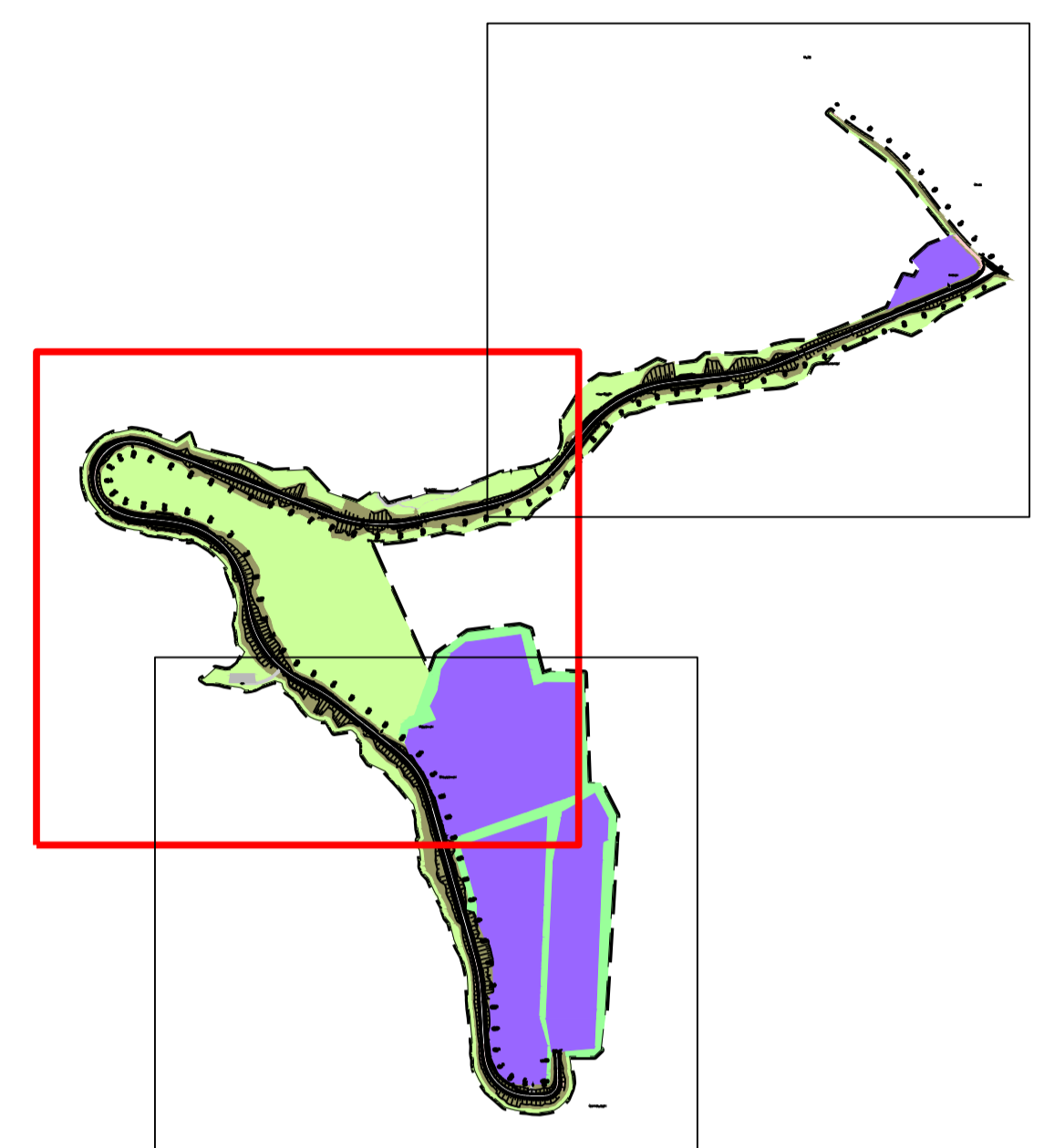
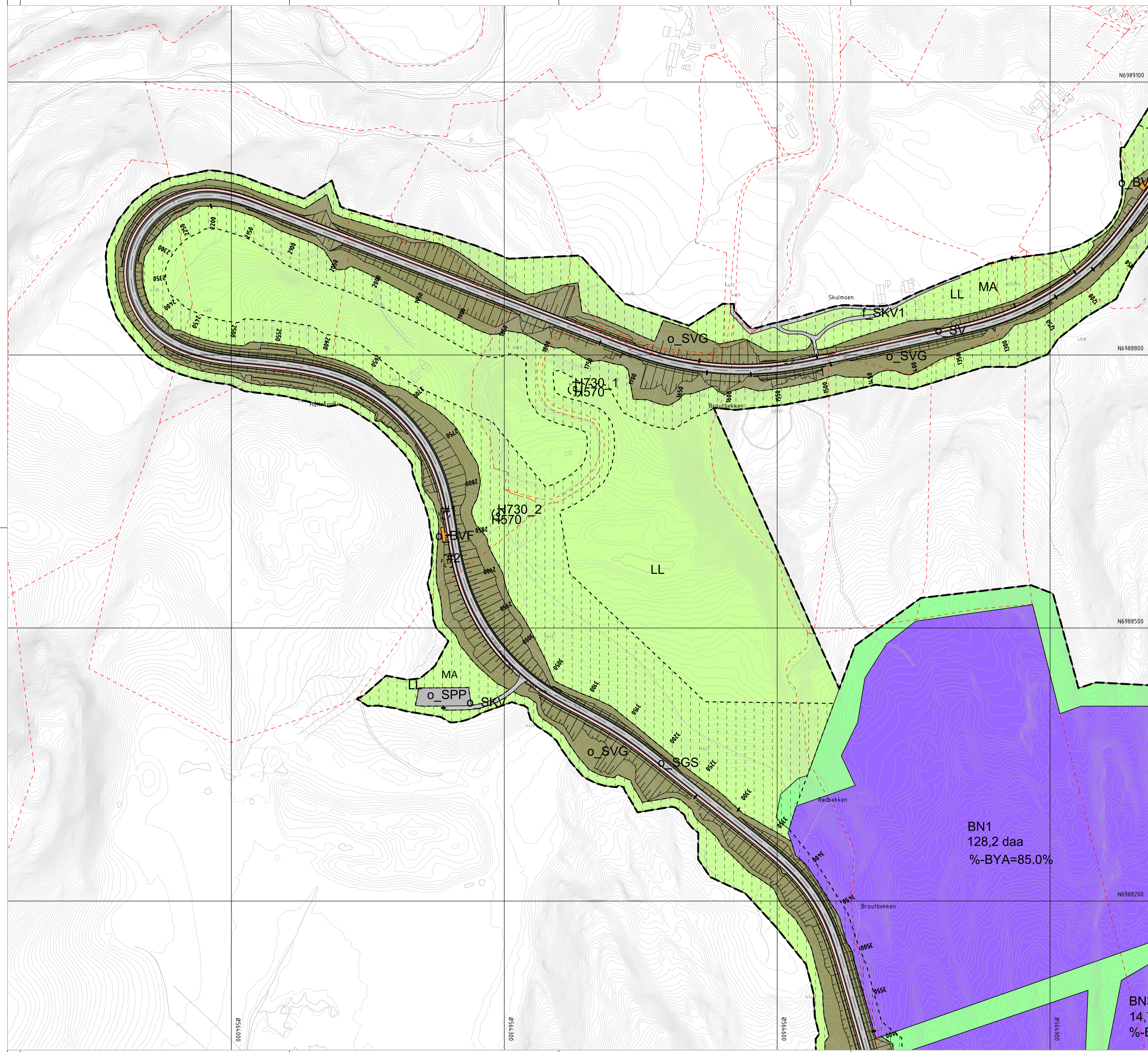

Tegnforklaring

Reguleringsplan PBL 2008

- §12-5. Nr. 1 - Bebyggelse og anlegg**
 - BN Næringsbebyggelse (1300)
 - BVF Vannforsyningsanlegg (1541)
- §12-5. Nr. 2 - Samferdselsanlegg og teknisk infrastruktur**
 - SV Veg (2010)
 - SKV Kjøreveg (2011)
 - SGS Gang-/sykkelveg (2015)
 - SVG Annen veggrunn - grøntareal (2019)
 - SPP Parkeringsplasser (2082)
- §12-5. Nr. 3 - Grønnstruktur**
 - GN Naturområde (3020)
- §12-5. Nr. 5 - Landbruks-, natur- og friluftsmål samt reindrift**
 - LL Landbruksformål (5110)
- §12-6 - Hensynssoner**
 - N140 Frisikt (140)
 - H730 Høyspeningsanlegg (inkl høyspentkabler) (370)
 - H570 Bevaring kulturmiljø (570)
 - H730 Båndlegging etter lov om kulturminner (730)

§12-7 - Bestemmelseområder

- MA/MR Midlertidig bygge- og anleggsområde
 - #1-#3 Kulturmiljø som søkes friggitt (12)
 - MR Anlegg- og riggområde (91)
- Linjesymboler**
- PblMidtByggAnleggGrense
 - RpAngittHensynGrense
 - RpBestemmelseGrense
 - RpBåndleggingGrense
 - RpFareGrense
 - RpFormålGrense
 - RpGrense
 - RpSikringGrense
 - Byggegrense (1211)
 - Bebyggelse som forutsettes fjernet (1215)
 - Regulert senterlinje (1221)
 - Frisiktlinje (1222)

Punktsymboler

- Avkjørsel - både inn og utkjøring (1242)

Kartopplysninger

Kilde for basiskart: FKB 4-5
 Dato for basiskart:
 Koordinatsystem: UTM sone 32 basert på EUREF89/WGS84
 Høydegrunnlag: NN2000

Ekvidistanse 1 m
 Kartmålestokk: 1:2000 (A1)
 0 25 50 75 100m

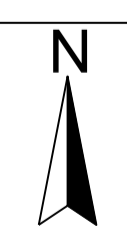

Mindre reguleringsendring for:

Midtre Gauldal kommune
 Støren næringsområde
 Nasjonal arealplanID: 5027 2016012

Saksbehandling i følge plan- og bygningsloven

Nabovarsel / høring	Administrativt vedtak	Plankart datert	Bestemmelser datert
16.12.2020	xxxxx	10.12.2020	17.01.2018
Utarbeidet av		Saksnr	2020/25358- 4
Multiconsult		Rev. dato	10.12.2020

Det bekreftes at plankartet er i samsvar med fullmaktsvedtak

Plansjef

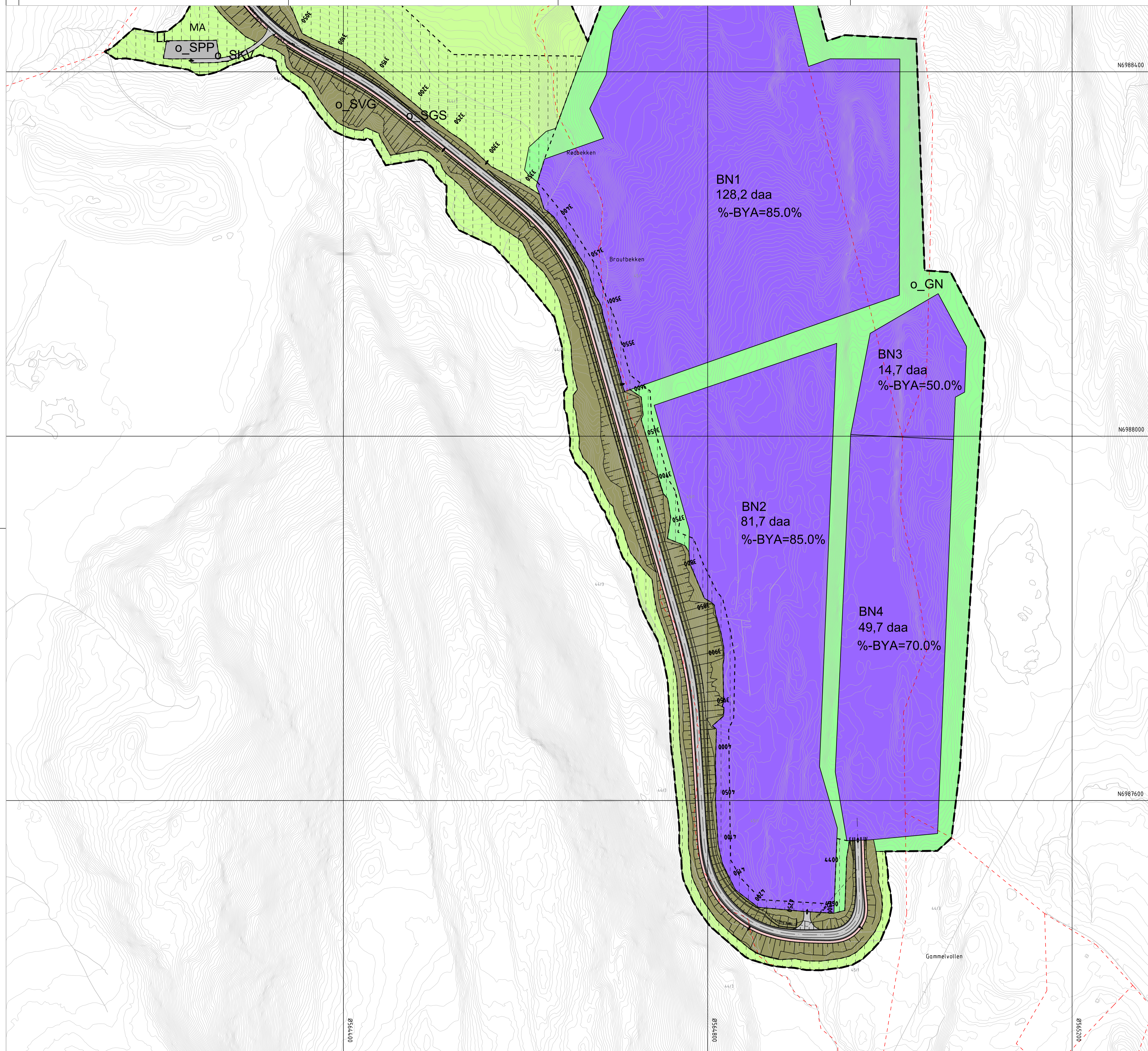

BN1
128,2 daa
%-BYA=85.0%

BN3
14,7 daa
%-BYA=50.0%

BN2
81,7 daa
%-BYA=85.0%

BN4
49,7 daa
%-BYA=70.0%

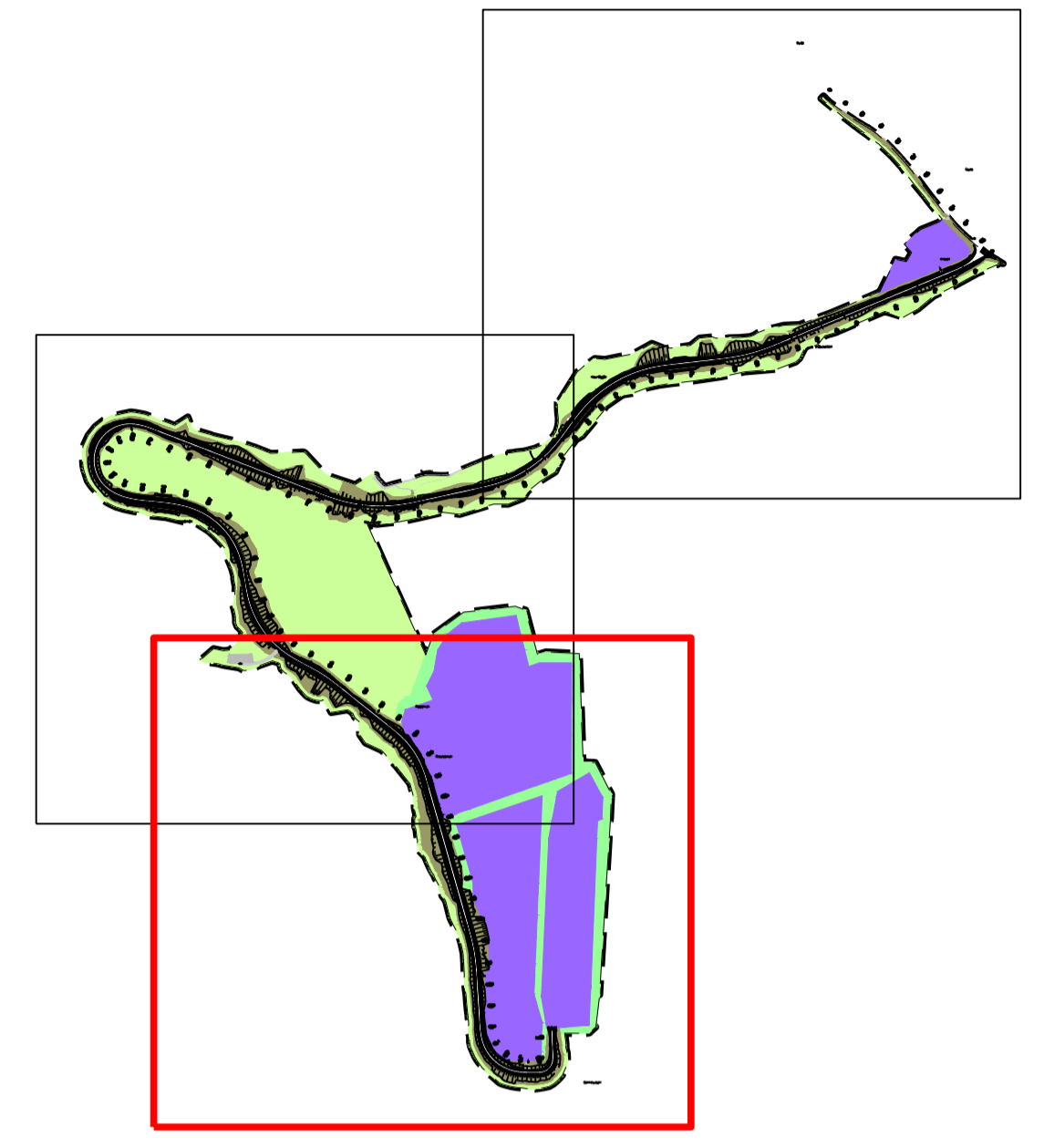

Tegnforklaring

Reguleringsplan PBL 2008

- §12-5. Nr. 1 - Bebyggelse og anlegg**
 - BN Næringsbebyggelse (1300)
 - BVF Vannforsyningsanlegg (1541)
- §12-5. Nr. 2 - Samferdselsanlegg og teknisk infrastruktur**
 - SV Veg (2010)
 - SKV Kjøreveg (2011)
 - SGS Gang-/sykkelveg (2015)
 - SVG Annen veggrunn - grøntareal (2019)
 - SPP Parkeringsplasser (2082)
- §12-5. Nr. 3 - Grønnstruktur**
 - GN Naturområde (3020)
- §12-5. Nr. 5 - Landbruks-, natur- og friluftsmål samt reindrift**
 - LL Landbruksformål (5110)
- §12-6 - Hensynssoner**
 - N140 Frisikt (140)
 - H1370 Høyspenningsanlegg (inkl høyspentkabler) (370)
 - H1570 Bevaring kulturmiljø (570)
 - H1730 Båndlegging etter lov om kulturminner (730)

§12-7 - Bestemmelseområder

- MA / MR Midlertidig bygge- og anleggsområde
 - #1- #3 Kulturminne som søkes frittgitt (12)
 - MR Anlegg- og riggområde (91)
- Linjesymbol**
- PblMidlByggAnleggGrense
 - RpAngittHensynGrense
 - RpBestemmelseGrense
 - RpBåndleggingGrense
 - RpFareGrense
 - RpFormålGrense
 - RpGrense
 - RpSikringGrense
 - Byggegrense (1211)
 - Bebyggelse som forutsettes fjernet (1215)
 - Regulert senterlinje (1221)
 - Frisiktlinje (1222)
- Punktsymboler**
- Avkjørsel - både inn og utkjøring (1242)

Kartopplysninger

Kilde for basiskart: FKB 4-5
 Dato for basiskart:
 Koordinatsystem: UTM sone 32 basert på EUREF89/WGS84
 Høydegrunnlag: NN2000

Ekvidistanse 1 m
 Kartmålestokk: 1:2000 (A1)
 0 25 50 75 100m

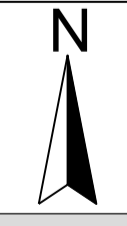

Mindre reguleringsendring for:

Midtre Gauldal kommune
 Støren næringsområde
 Nasjonal arealplanID: 5027 2016012

Saksbehandling i følge plan- og bygningsloven

Nabovarsel / høring	Administrativt vedtak	Plankart datert	Bestemmelser datert
16.12.2020	xxxxx	10.12.2020	17.01.2018
		Utarbeidet av	Bestemmelser datert
		Multiconsult	Saksnr 2020/25358- 4
			Rev. dato 10.12.2020

Det bekreftes at plankartet er i samsvar med fullmaktsvedtak

Plansjef