

Gjeldende reguleringsplan og ny veggeometri

- Gjeldende plangrense
- - - Ny plangrense
- Markør for endringer
- Markør for nye avkjøringspiler

Mindre endring reguleringsplan Støren Næringsområde		Arealplan-ID:	
Med tilhørende reguleringsbestemmelser		Forslagstiller:	
Midtre Gauldal kommune			
SAKSBEHANDLING ETTER PLAN- OG BYGNINGSLOVEN		SAKS-NR.	DATO
Dato	Revisjon		
Dato	Revisjon		
Dato	Revisjon		
Kommunestyret sitt vedtak			
Ny 2. gangs behandling			
Offentlig ettersyn fratil			
2. gangs behandling			
Offentlig ettersyn fratil			
1. gangs behandling			
Kunngjøring av oppstart av planarbeid			
Oppstartsmøte.....			
PLANEN ER UTARBEIDET AV: Multiconsult		TEGNNR.	DATO
Det bekreftes at planen er i samsvar med kommunestyrets vedtak av			
Kartopplysninger		Ekvidistanse 1 m	
Kilde for basiskart:		Kartmålestokk: 1:2000 m_XREF (A1)	
Dato for basiskart:		0 25 50 75 100m	
Koordinatsystem: UTM sone 32 basert på EUREF89/WGS84			
Høydegrunnlag: NN1954			

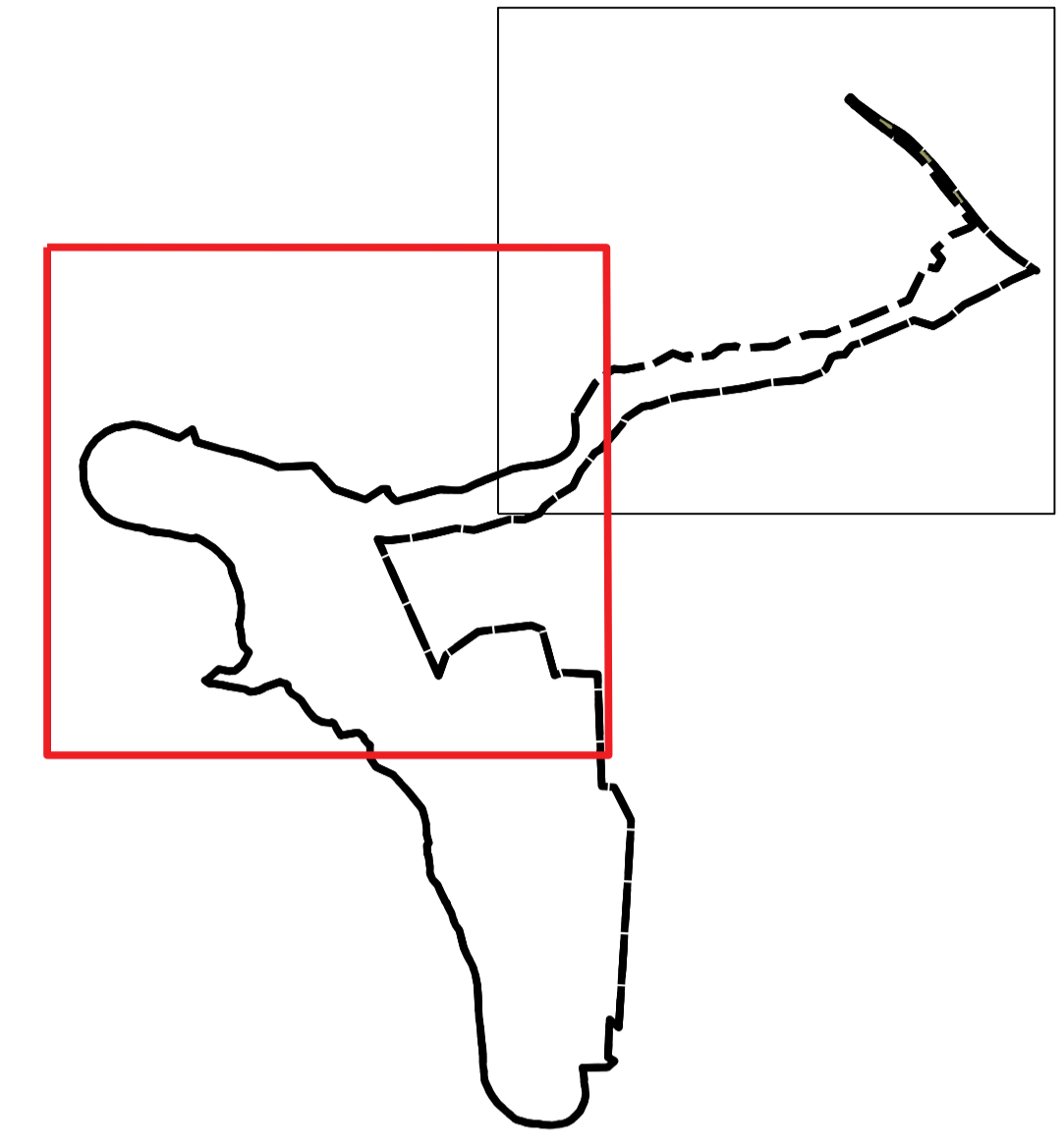
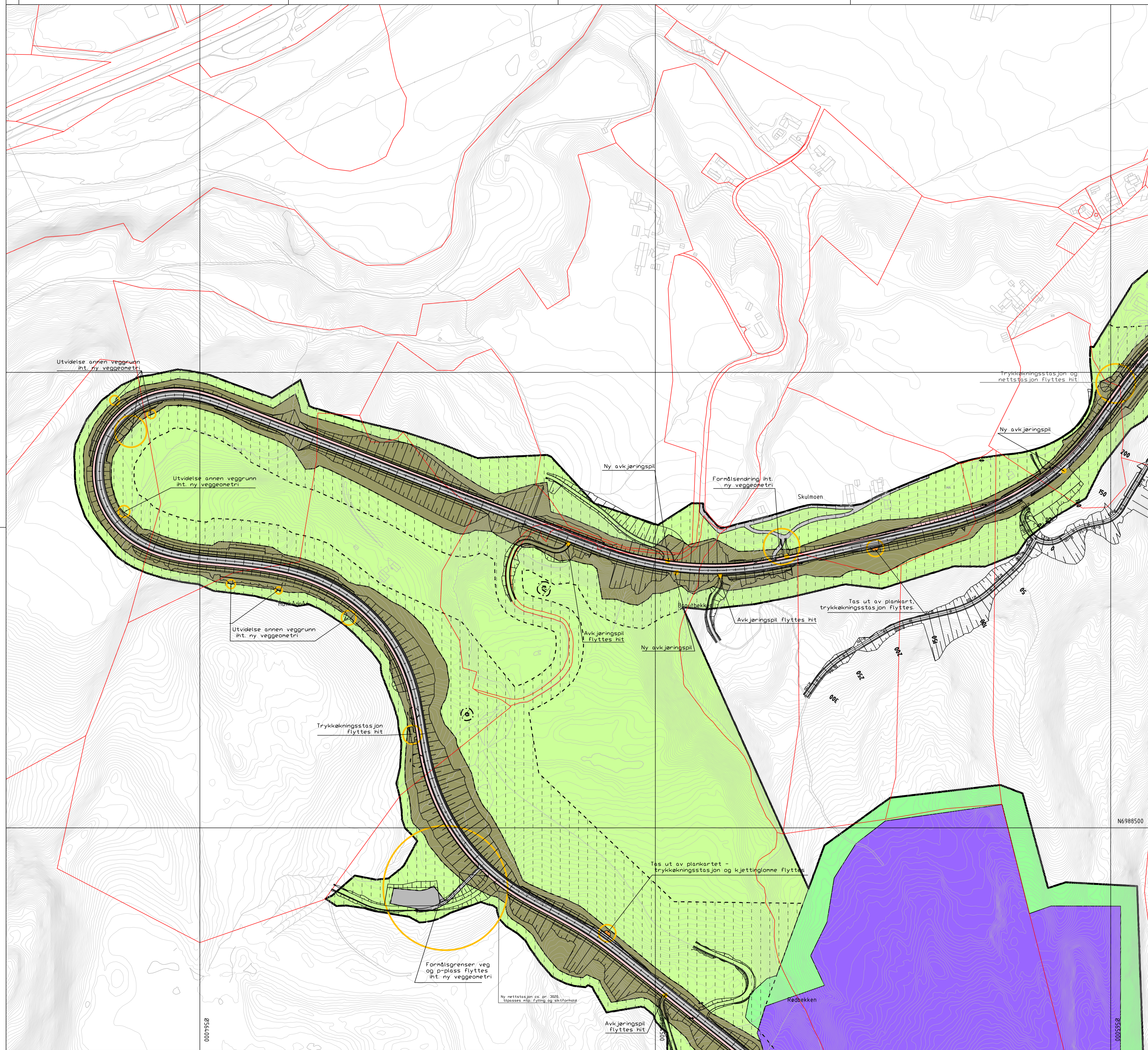

Gjeldende reguleringsplan og ny veggeometri

- Gjeldende plangrense
- Ny plangrense
- Markør for endringer
- Markør for nye avkjøringspiler

Mindre endring reguleringsplan		Arealplan-ID:	
Støren Næringsområde		Forslagstiller:	
Med tilhørende reguleringsbestemmelser			
Mindre Gauldal kommune			
SAKSBEHANDLING ETTER PLAN- OG BYGNINGSLOVEN		SAKS-NR.	DATO
Dato	Revisjon		
Dato	Revisjon		
Dato	Revisjon		
Kommunestyret sitt vedtak			
Ny 2. gangs behandling			
Offentlig ettersyn fra til			
2. gangs behandling			
Offentlig ettersyn fra til			
1. gangs behandling			
Kunngjøring av oppstart av planarbeid			
Oppstartsmøte.....			
PLANEN ER UTARBEIDET AV: Multiconsult		TEGNNR.	DATO
Det bekreftes at planen er i samsvar med kommunestyrets vedtak av			
Kartopplysninger		Ekvidistanse 1 m	
Kilde for basiskart:		Kartmålestokk: 1:2000 m_XREF (A1)	
Dato for basiskart:		0 25.0 50.0 75.0 100m	
Koordinatsystem: UTM sone 32 basert på EUREF89/WGS84			
Høydegrunnlag: NN1954			

0254/000

Ny nettsasjon ca. pr. 2020, utplassert m.b. felling og sikringsforhold

0005352



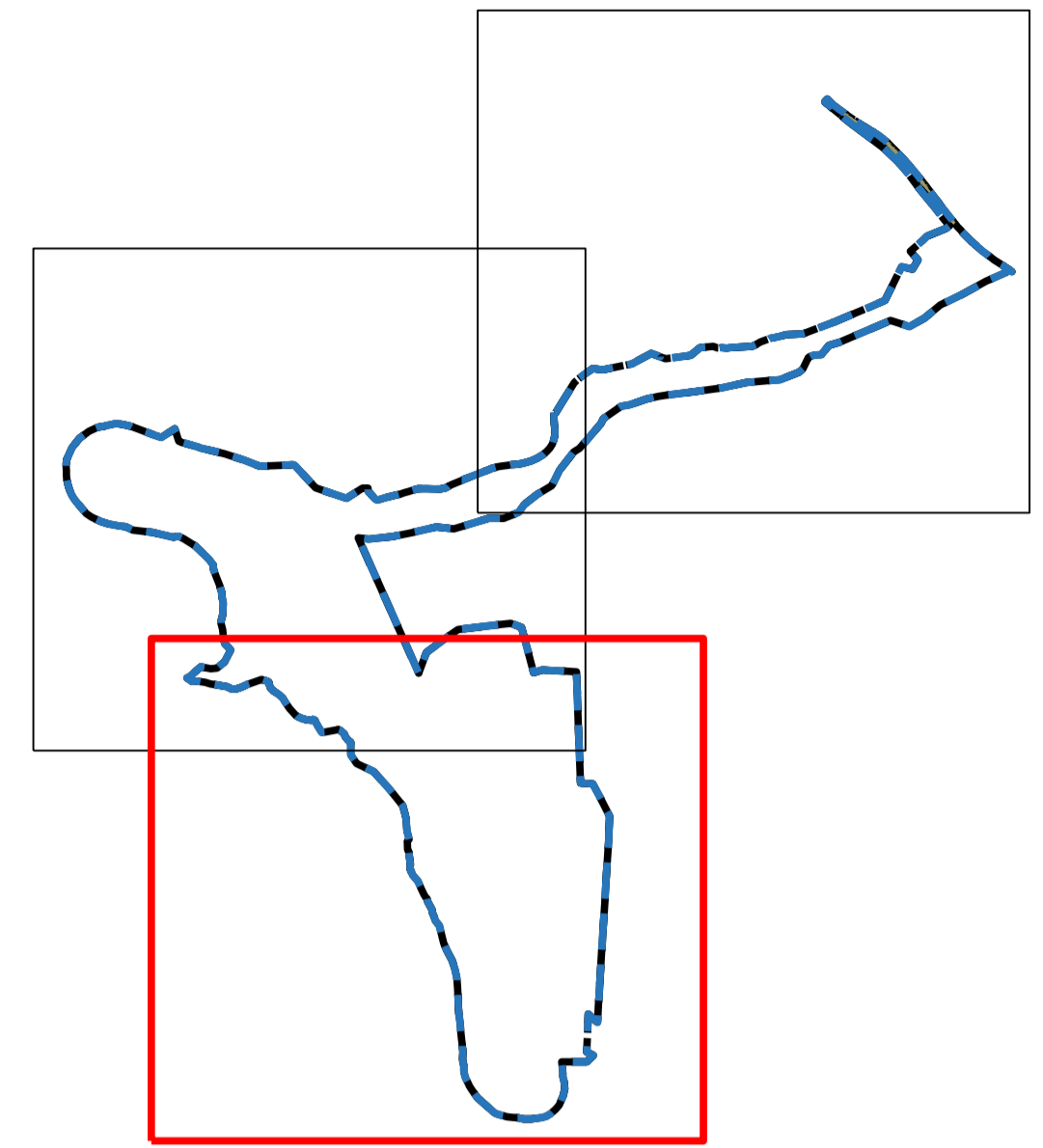
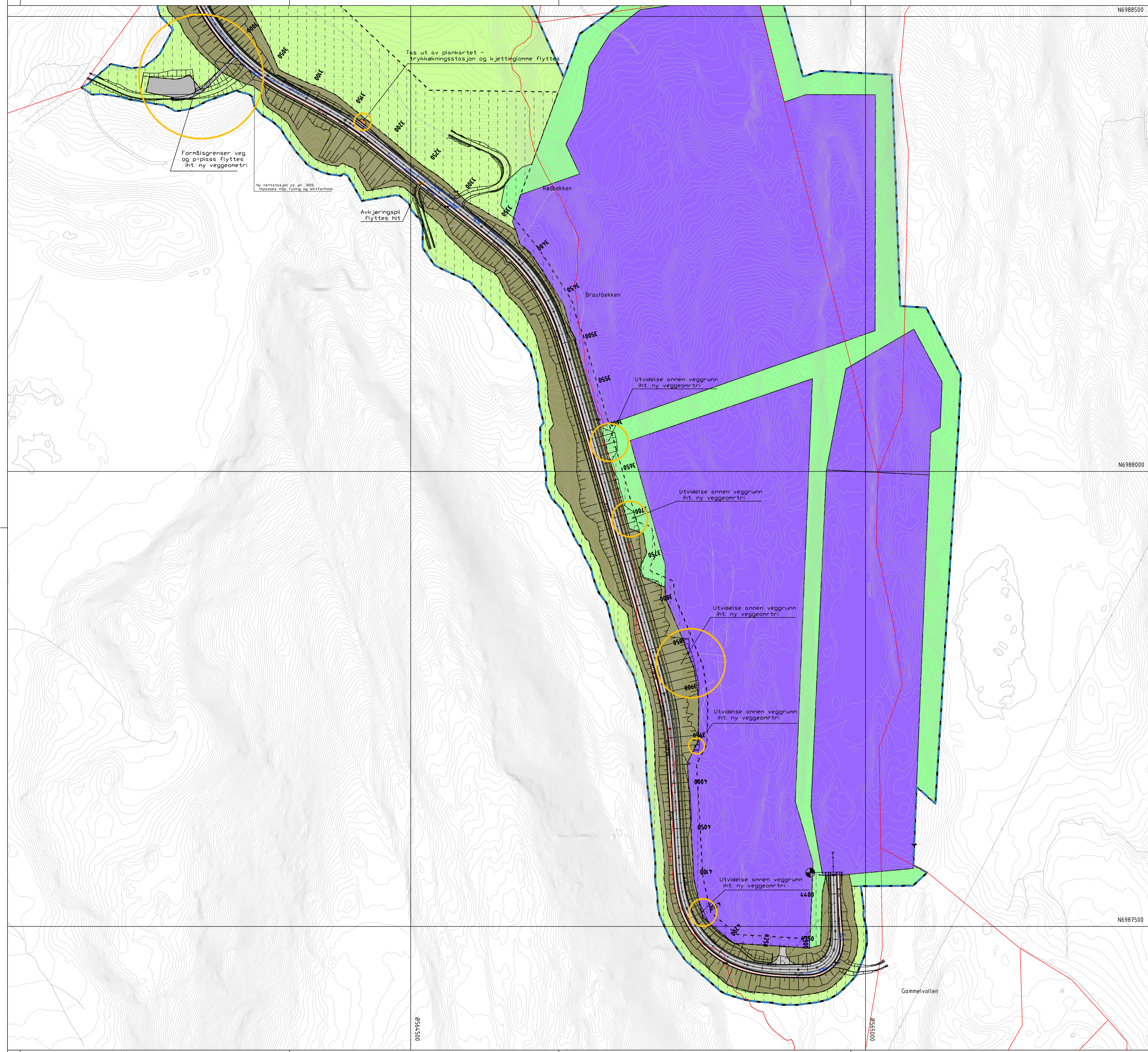

Gjeldende reguleringsplan og ny veggeometri

- Gjeldende plangrense
- - - Ny plangrense
- Markør for endringer
- Markør for nye avkjøringspiler

Mindre endring reguleringsplan		Arealplan-ID:	
Støren Næringsområde		Forslagstiller:	
Med tilhørende reguleringsbestemmelser		Middre Gauldal kommune	
SAKSBEHANDLING ETTER PLAN- OG BYGNINGSLOVEN	SAKS-NR.	DATO	SIGN.
Dato	Revisjon		
Dato	Revisjon		
Dato	Revisjon		
Kommunestyret sitt vedtak			
Ny 2. gangs behandling			
Offentlig ettersyn fratil			
2. gangs behandling			
Offentlig ettersyn fratil			
1. gangs behandling			
Kunngjøring av oppstart av planarbeid			
Oppstartsmøte.....			
PLANEN ER UTARBEIDET AV: Multiconsult		TEGNNR.	DATO
Det bekreftes at planen er i samsvar med kommunestyrets vedtak av		Dato	Planlagt
Kartopplysninger		Ekvidistanse 1 m	
Kilde for basiskart:		Kartmålestokk: 1:2000 m_XREF (A1)	
Dato for basiskart:		0 25.0 50.0 75.0 100m	
Koordinatsystem: UTM sone 32 basert på EUREF89/WGS84		Høydegrunnlag: NN1954	