

**Tegnforklaring**

**Reguleringsplan PBL 2008**

- §12-5. Nr. 1 - Bebyggelse og anlegg**
  - BN Næringsbebyggelse (1300)
  - BVF Vannforsyningsanlegg (1541)
- §12-5. Nr. 2 - Samferdselsanlegg og teknisk infrastruktur**
  - SV Veg (2010)
  - SKV Kjørevog (2011)
  - SGS Gang-/sykkelveg (2015)
  - SVG Annen veggrunn - grøntareal (2019)
  - SPP Parkeringsplasser (2082)
- §12-5. Nr. 3 - Grønnstruktur**
  - GN Naturområde (3020)
- §12-5. Nr. 5 - Landbruks-, natur- og friluftsmål samt reindrift**
  - LL Landbruksformål (5110)
- §12-6 - Hensynssoner**
  - H140 Frisikt (140)
  - H370 Høyspenningsanlegg (inkl høyspentkabler) (370)
  - H570 Bevaring kulturmiljø (570)
  - H730 Båndlegging etter lov om kulturminner (730)

- §12-7 - Bestemmelseområder**
- MA/MR Midlertidig bygge- og anleggsområde
  - #1-#3 Kulturminne som søkes friggitt (12)
  - MR Anlegg- og riggområde (91)
- Linjesymbol**
- PblMidtByggAnleggGrense
  - RpAngittHensynGrense
  - RpBestemmelseGrense
  - RpBåndleggingGrense
  - RpFareGrense
  - RpFormalGrense
  - RpGrense
  - RpSikringGrense
  - Byggegrense (1211)
  - Bebyggelse som forutsettes fjernet (1215)
  - Regulert senterlinje (1221)
  - Frisiktlinje (1222)
- Punktsymboler**
- Avkjørsel - både inn og utkjøring (1242)

**Kartopplysninger**

Kilde for basiskart: FKB 4-5  
 Dato for basiskart: 10.12.2020  
 Koordinatsystem: UTM sone 32 basert på EUREF89/WGS84  
 Høydegrunnlag: NN2000

Ekvidistanse 1 m  
 Kartmålestokk: 1:2000 (A1)  
 0 25 50 75 100m

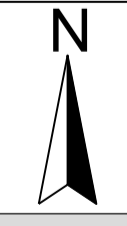

**Mindre reguleringsendring for:**

Midtre Gauldal kommune  
 Storen næringsområde  
 Nasjonal arealplanID: 5027 2016012

| Saksbehandling i følge plan- og bygningsloven |                       | Plankart datert     |       | Bestemmelser datert |            |
|---|-----------------------|---------------------|-------|---------------------|------------|
| Nabovarsel / høring                           | Administrativt vedtak | 16.12.2020          | xxxxx | 10.12.2020          | 17.01.2018 |
|   |                       | Utarbeidet av       |       | Saksnr              |            |
|   |                       | <b>Multiconsult</b> |       | 2020/25358- 4       |            |
|   |                       |                     |       | Rev. dato           |            |
|   |                       |                     |       | 10.12.2020          |            |

Det bekreftes at plankartet er i samsvar med fullmaktsvedtak Plansjef



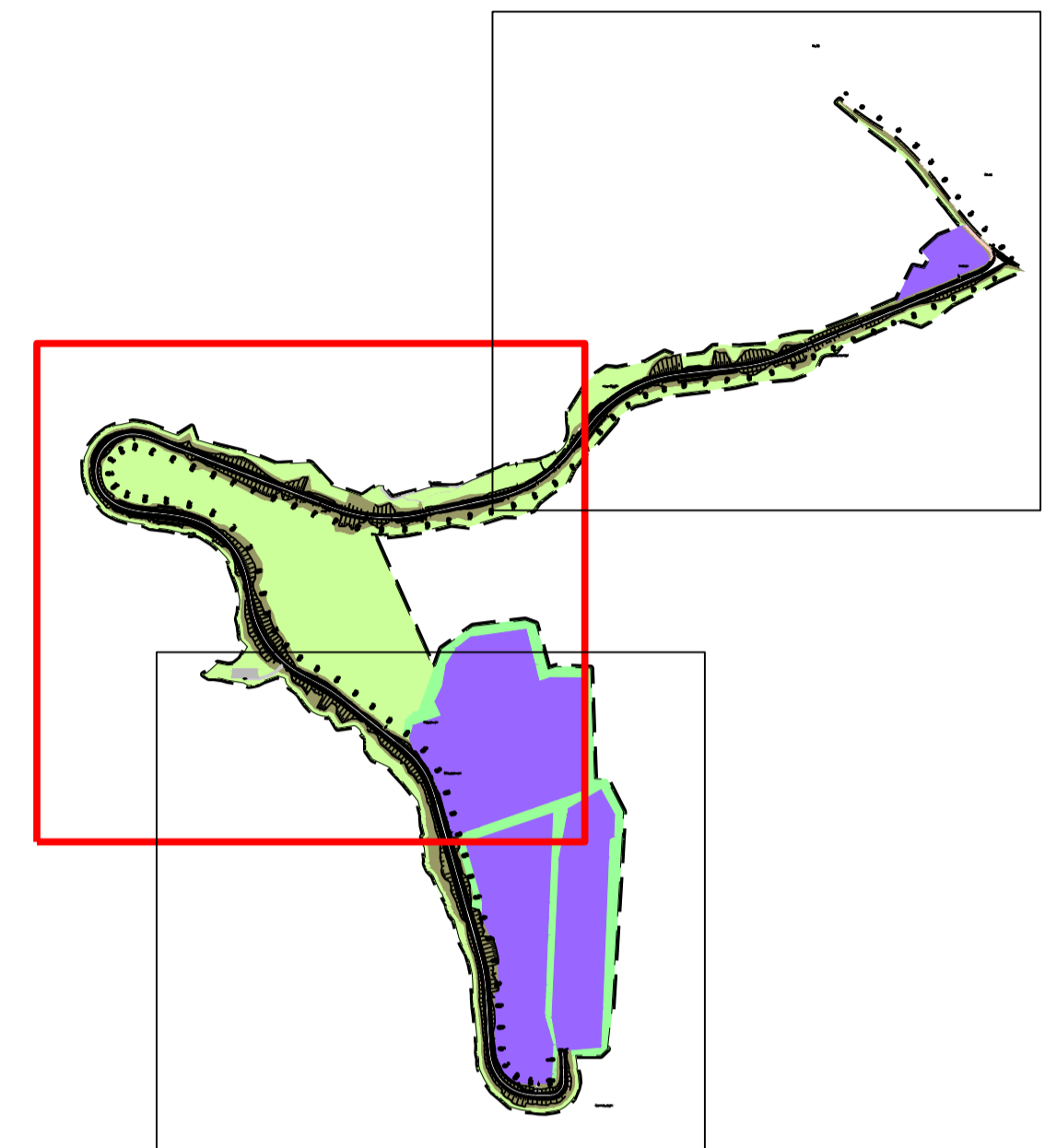
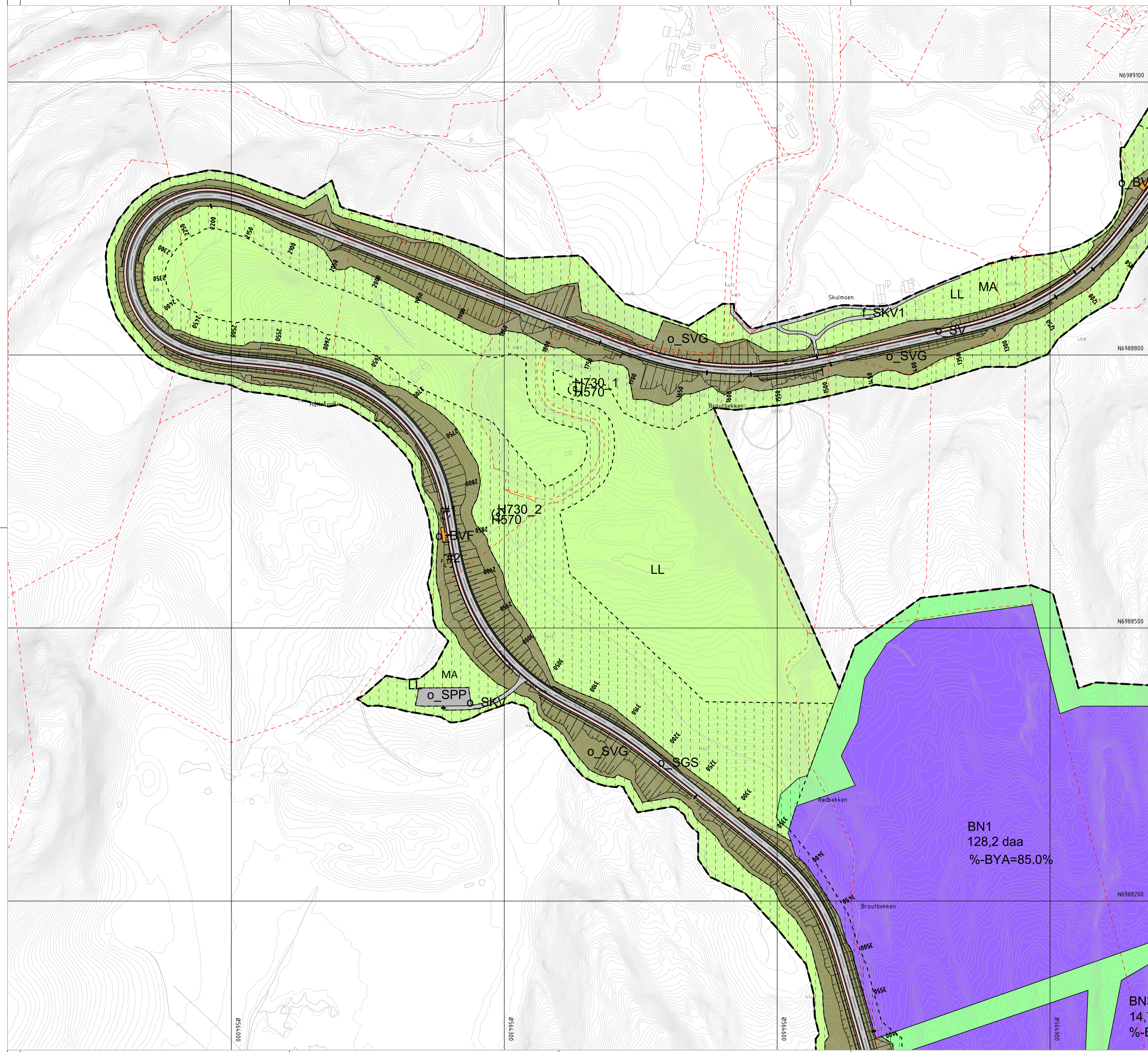

**Tegnforklaring**

**Reguleringsplan PBL 2008**

**§12-5. Nr. 1 - Bebyggelse og anlegg**

- BN Næringsbebyggelse (1300)
- BVF Vannforsyningsanlegg (1541)

**§12-5. Nr. 2 - Samferdselsanlegg og teknisk infrastruktur**

- SV Veg (2010)
- SKV Kjøreveg (2011)
- SGS Gang-/sykkelveg (2015)
- SVG Annen veggrunn - grøntareal (2019)
- SPP Parkeringsplasser (2082)

**§12-5. Nr. 3 - Grønnstruktur**

- GN Naturområde (3020)

**§12-5. Nr. 5 - Landbruks-, natur- og friluftsmål samt reindrift**

- LL Landbruksformål (5110)

**§12-6 - Hensynssoner**

- N140 Frisikt (140)
- H730 Høyspenningsanlegg (inkl høyspentkabler) (370)
- H570 Bevaring kulturmiljø (570)
- H730 Båndlegging etter lov om kulturminner (730)

**§12-7 - Bestemmelseområder**

- MA/MR Midlertidig bygge- og anleggsområde
- #1-#3 Kulturminne som søkes frigitt (12)
- MR Anlegg- og riggområde (91)

**Linjesymboler**

- PblMidlByggAnleggGrense
- RpAngittHensynGrense
- RpBestemmelseGrense
- RpBåndleggingGrense
- RpFareGrense
- RpFormålGrense
- RpGrense
- RpSikringGrense
- Byggegrense (1211)
- Bebyggelse som forutsettes fjernet (1215)
- Regulert senterlinje (1221)
- Frisiktlinje (1222)

**Punktsymboler**

- Avkjørsel - både inn og utkjøring (1242)

**Kartopplysninger**

Kilde for basiskart: FKB 4-5  
 Dato for basiskart:  
 Koordinatsystem: UTM sone 32 basert på EUREF89/WGS84  
 Høydegrunnlag: NN2000

Ekvidistanse 1 m  
 Kartmålestokk: 1:2000 (A1)  
 0 25 50 75 100m

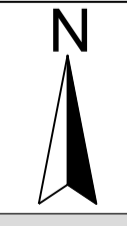

**Mindre reguleringsendring for:**

Midtre Gauldal kommune  
 Støren næringsområde  
 Nasjonal arealplanID: 5027 2016012

| Saksbehandling i følge plan- og bygningsloven |                       | Bestemmelser datert |                     |
|---|-----------------------|---------------------|---------------------|
| Nabovarsel / høring                           | Administrativt vedtak | Plankart datert     | Bestemmelser datert |
| 16.12.2020                                    | xxxxx                 | 10.12.2020          | 17.01.2018          |
| Utarbeidet av                                 |                       | Saksnr              | 2020/25358- 4       |
| <b>Multiconsult</b>                           |                       | Rev. dato           | 10.12.2020          |
|   |                       | Plansjef            |                     |

Det bekreftes at plankartet er i samsvar med fullmaktsvedtak



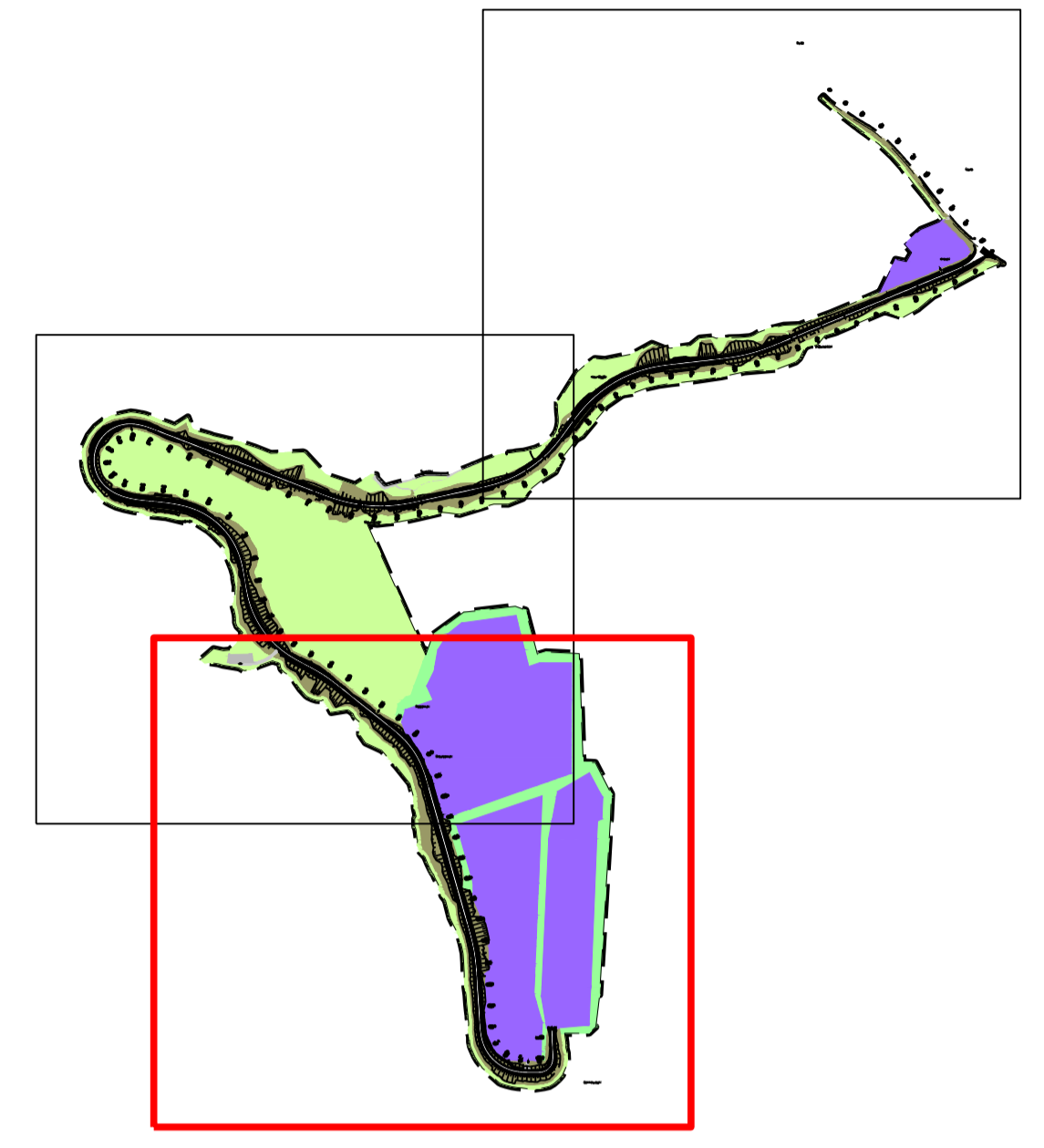
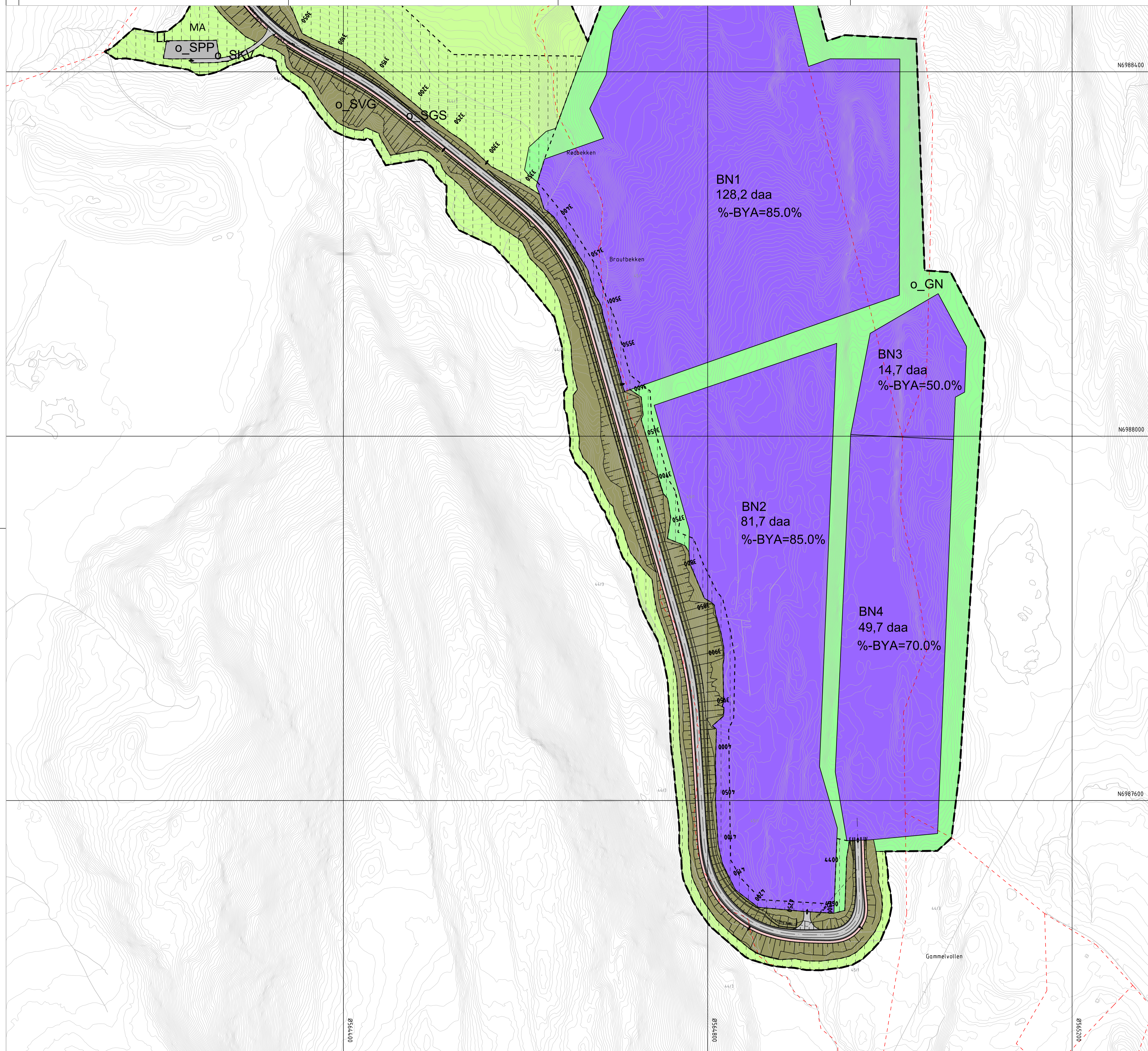

**Tegnforklaring**

**Reguleringsplan PBL 2008**

- §12-5. Nr. 1 - Bebyggelse og anlegg**
  - BN Næringsbebyggelse (1300)
  - BVF Vannforsyningsanlegg (1541)
- §12-5. Nr. 2 - Samferdselsanlegg og teknisk infrastruktur**
  - SV Veg (2010)
  - SKV Kjøreveg (2011)
  - SGS Gang-/sykkelveg (2015)
  - SVG Annen veggrunn - grøntareal (2019)
  - SPP Parkeringsplasser (2082)
- §12-5. Nr. 3 - Grønnstruktur**
  - GN Naturområde (3020)
- §12-5. Nr. 5 - Landbruks-, natur- og friluftsmål samt reindrift**
  - LL Landbruksformål (5110)
- §12-6 - Hensynssoner**
  - N140 Frisikt (140)
  - H1470 Høyspenningsanlegg (inkl høyspentkabler) (370)
  - H570 Bevaring kulturmiljø (570)
  - H730 Båndlegging etter lov om kulturminner (730)

**§12-7 - Bestemmelseområder**

- MA / MR Midlertidig bygge- og anleggsområde
  - #1- #3 Kulturminne som søkes friggitt (12)
  - MR Anlegg- og riggområde (91)
- Linjesymbol**
- PblMidlByggAnleggGrense
  - RpAngittHensynGrense
  - RpBestemmelseGrense
  - RpBåndleggingGrense
  - RpFareGrense
  - RpFormålGrense
  - RpGrense
  - RpSikringGrense
  - Byggegrense (1211)
  - Bebyggelse som forutsettes fjernet (1215)
  - Regulert senterlinje (1221)
  - Frisiktlinje (1222)
- Punktsymboler**
- Avkjørsel - både inn og utkjøring (1242)

**Kartopplysninger**

Kilde for basiskart: FKB 4-5  
 Dato for basiskart: Ekvidistans 1 m  
 Koordinatsystem: UTM sone 32 basert på EUREF89/WGS84  
 Høydegrunnlag: NN2000  
 Kartmålestokk: 1:2000 (A1)  
 0 25 50 75 100m

**Mindre reguleringsendring for:**

Midtre Gauldal kommune  
 Støren næringsområde  
 Nasjonal arealplanID: 5027 2016012

| Saksbehandling i følge plan- og bygningsloven |                       | Plankart datert |            | Bestemmelser datert |               |
|---|-----------------------|-----------------|------------|---------------------|---------------|
| Nabovarsel / høring                           | Administrativt vedtak | 10.12.2020      | 17.01.2018 |                     |               |
| 16.12.2020                                    | xxxxx                 |                 |            | Utarbeidet av       |               |
|   |                       |                 |            | <b>Multiconsult</b> | Saksnr        |
|   |                       |                 |            |                     | 2020/25358- 4 |
|   |                       |                 |            |                     | Rev. dato     |
|   |                       |                 |            |                     | 10.12.2020    |

Det bekreftes at plankartet er i samsvar med fullmaktsvedtak  
 Plansjef