



# Rapport fra arkeologisk registrering

## E6 Ulsberg-Vindåsliene



Hanne Bryn, 29.08.2018  
Ingvild Sjøbakk, 04.10.2018



<b>Saksnr.</b>	201843945
<b>Tiltak</b>	E6 Ulsberg-Vindåsliene
<b>Kommune, gnr/ bnr</b>	Rennebu, Midtre Gauldal, flere gnr/ bnr
<b>Tiltakshaver</b>	Nye Veier AS
<b>Registreringsmetode</b>	Overflateregistrering
<b>Tidsrom for registrering</b>	30.07.-08.08.2018
<b>Deltakere i felt</b>	Arkeologer Are Skarstein Kolberg, Hanne Bryn
<b>Timer i felt inkl. reise</b>	111,5
<b>Timer for- og etterarbeid</b>	15
<b>Askeladden-id</b>	

## INNHOOLD

<b>1</b>	<b>Sammendrag .....</b>	<b>3</b>
<b>2</b>	<b>Bakgrunn for undersøkelsen.....</b>	<b>3</b>
<b>3</b>	<b>Området .....</b>	<b>3</b>
<b>4</b>	<b>Metode .....</b>	<b>8</b>
<b>5</b>	<b>Om selve undersøkelsen og ev. funn .....</b>	<b>8</b>
<b>6</b>	<b>Konklusjon .....</b>	<b>10</b>

## FIGURLISTE

<i>Figur 1: Oversiktskart over planområdet for E6 Ulsberg-Vindåsliene. ....</i>	<i>4</i>
<i>Figur 2: Aktuelle befaringsområder innenfor planområdet. ....</i>	<i>5</i>



<i>Figur 3: Tidligere registrerte kulturminner i forbindelse med planområdet..</i>	<i>7</i>
<i>Figur 4: Mye myr innenfor planområdet.</i>	<i>8</i>
<i>Figur 5: Oversikt over når de ulike delene av planområdet ble befart.</i>	<i>9</i>

## **1 SAMMENDRAG**

I forbindelse med planprogram for ny E6 på strekningen Ulsberg-Vindåsliene i Rennebu kommune, gjennomførte Trøndelag fylkeskommune arkeologiske registreringer innenfor planområdet i løpet av juli og august 2018. Registreringsundersøkelsen ble gjennomført ved visuell overflatebefaring.

Det ble ikke gjort nye funn av automatisk fredete kulturminner innenfor planområdet.

## **2 BAKGRUNN FOR UNDERSØKELSEN**

Alle kulturminner eller spor etter menneskelig virksomhet fra før reformasjonen, det vil si før år 1537, er automatisk freda etter § 4 i kulturminneloven (kml), og i henhold til gjeldende forskrifter til kulturminneloven er fylkeskommunen delegert ansvaret for å ivareta de samlede verneinteresser knyttet til kulturminner i plan- og utbyggingssaker. Fylkeskommunen kan derfor kreve arkeologiske registreringer før en eventuell godkjenning av planen/tiltaket, jf. Kml.

I forbindelse med plan- og utbyggingssaker kan fylkeskommunen kreve at det foretas arkeologiske registreringer forut for en eventuell godkjenning av planen/tiltaket. Tiltakshaver har etter kulturminnelovens § 9 plikt til å undersøke om tiltaket vil virke inn på automatisk fredete kulturminner. Det vil som regel innebære en befaring eller registrering av det aktuelle planområdet av arkeolog fra fylkeskommunen.

Hensikten med undersøkelsen var å få klarhet i om det kunne påvises automatisk freda kulturminner som kunne komme i konflikt med tiltaket.

## **3 OMRÅDET**

Planområdet strekker seg fra Ulsberg i sør til Soknedal i nord, og følger parallelt med dagens E6. Området består i stor grad av utstrakte myrområder og noe kupert terreng. Enkelte deler av planområdet var til dels svært bratt og det var enten ikke mulig å befare områdene, eller de ble ansett som ikke potensielle for funn av automatisk fredete kulturminner. Planområdet er preget av sparsom bebyggelse og enkelte deler lå avsides til. Det lå flere gamle setre og ødegårder innenfor tiltaket.





Figur 1: Oversiktskart over planområdet for E6 Ulsberg-Vindåsliene. Kart: Hanne Bryn, Trøndelag fylkeskommune.



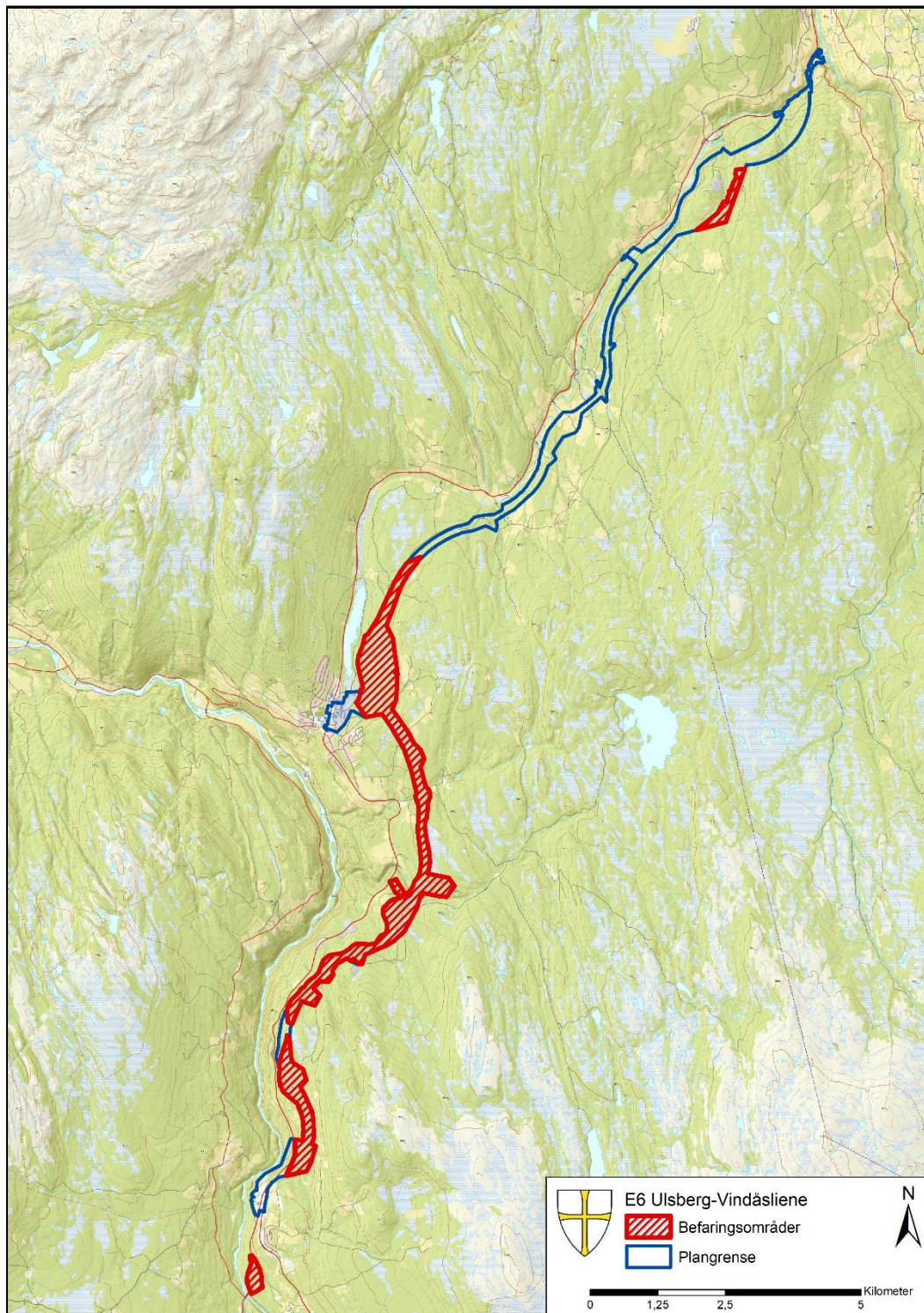

Figur 2: Aktuelle befaringsområder innenfor planområdet markert med rødt. Kart: Hanne Bryn. Trøndelag Fylkeskommune.



Ut i fra kulturminnedatabasen Askeladden, er det registrert et fåtall førreformatoriske kulturminner i nærheten av planområdet. Disse omfatter enkelte fangstgropanlegg, ett gravfelt og to jernfremstillingslokaliteter (se tabell). Øvrige kulturminner innenfor eller i forbindelse med planområdet består i stor grad av tjæremiler og kullfremstillingsanlegg i form av reismiler. Disse er ikke automatisk fredet.

Formålet med registreringen var derfor å kartlegge om ytterligere kulturminner ville bli berørt av tiltaket.

Askeladden ID	Gnr/bnr (Gård), kommune	Type	Status
97864	61/190 (Skiarena), Rennebu	Kullgrop	AUT
97865	61/190 (Skiarena), Rennebu	Kullgrop	AUT
100785	61/2 (Rye), Rennebu	Gravminne	AUT
100787	61/198, Rennebu	Gravminne	AUT
101264	61/2 (Rye), Rennebu	Gravminne	AUT
101265	60/1 (Kosberg), Rennebu	Gravminne	AUT
211638	65/4 (Solli), 65/5 (Fredheim), Rennebu	Jernfremstillingsanlegg	AUT
211991	58/6 (Lykjhagen), Rennebu	Jernfremstillingsanlegg	AUT
214097	85/1 (Skamfer), Rennebu	Fangstgrop	AUT
214672	85/1 (Skamfer), Rennebu	Fangstgrop	AUT
214673	83/2 (Skamfermoen), Rennebu	Fangstgrop	AUT
214688	83/2 (Skamfermoen), Rennebu	Fangstgrop	AUT
240175	130/1 (Åsenhus, Bakken), Midtre Gauldal	Fangstgrop	AUT
240176	130/1 (Åsenhus, Bakken), Midtre Gauldal	Fangstgrop	AUT
240177	130/1 (Åsenhus, Bakken), Midtre Gauldal	Fangstgrop	AUT

*Registrerte kulturminner i og i nærheten av planområdet*

Det ble i 2015 registrert fangstgroper innenfor planområdet, hvorav tre ble utgravd av NTNU Vitenskapsmuseet høsten 2017. Fangstgroperne har idnummer 213964, 213965 og 213968 i Askeladden. Tre andre fangstgroper (id 213962, 213963 og 213967) som lå innenfor daværende plangrense kan fjernes uten vilkår, jfr. Riksantikvarens vedtak fra 05.04.2016. Ettersom ny plangrense er noe endret vil fangstgrop med idnummer 213966 nå ligge innenfor plangrensen. En registrert fangstgrop i umiddelbar nærhet til de andre omtalte vil bli kontrollert i felt av Trøndelag fylkeskommune. Denne har id 240174.

Rett øst for Solberg steinbrudd er det registrert tre fangstgroper med idnummer 240175, 240176 og 240177 som også ligger innenfor plangrensen.



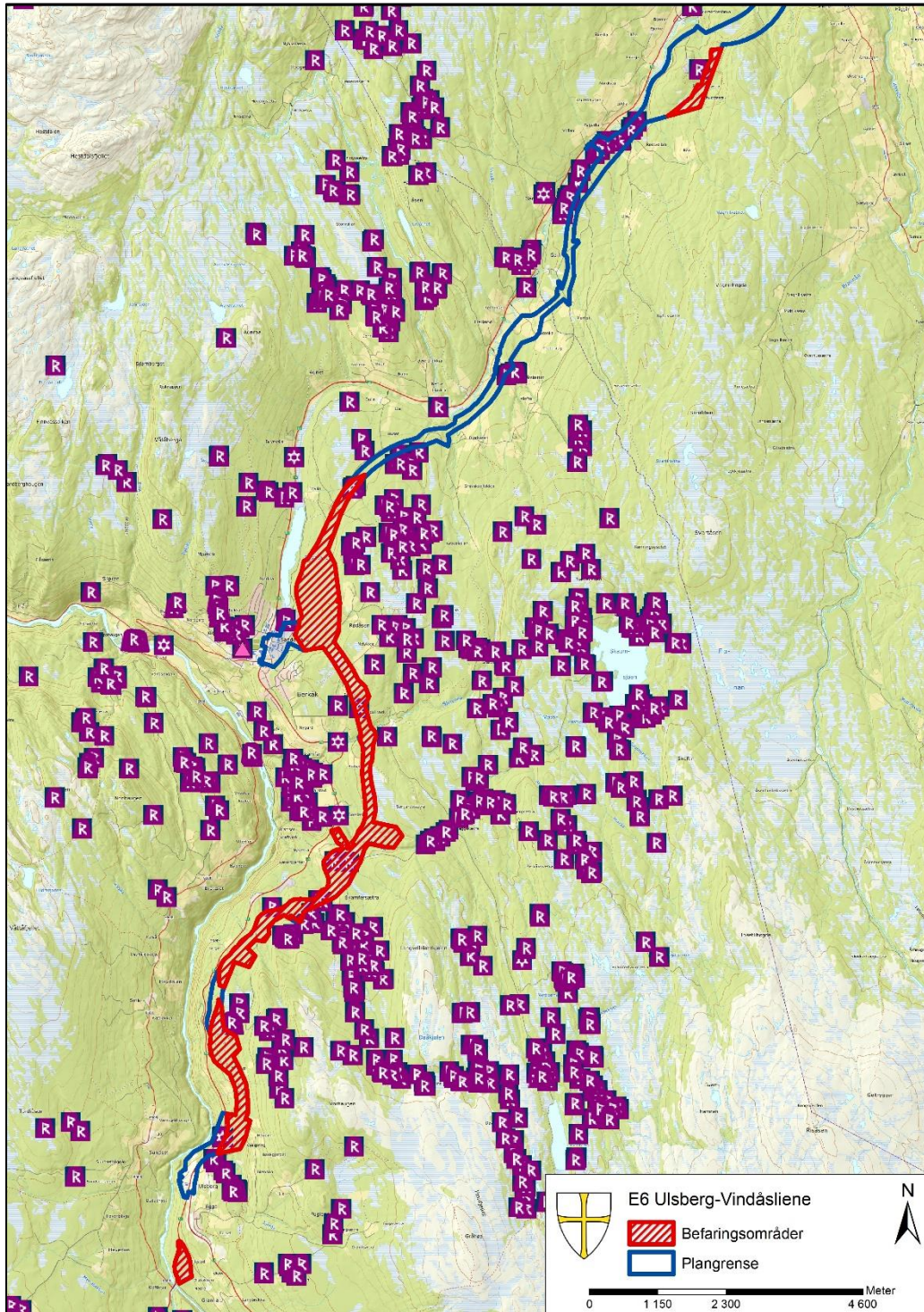

Figur 3: Tidligere registrerte kulturminner i forbindelse med planområdet. Kun et fåtall av disse er automatisk fredet. Kart: Hanne Bryn, Trøndelag fylkeskommune.

## 4 METODE

Vurderingen av et område for funn av kulturminner bygger på den tilgjengelige informasjonen om landskapet, naturforholdene og kulturhistorien på stedet. Denne informasjonen settes i sammenheng med kunnskap om hvor det forventes å finne et gitt kulturminne eller en kulturminnekategori. Slike lokaliseringsfaktorer er etablert gjennom analyser av arkeologiske funn med bakgrunn i hvilke faktorer ved landskap, natur og kulturspor som mest sannsynlig må være tilstede for at bestemte kulturminner skal kunne finnes innenfor et område.

Det berørte området ble undersøkt ved visuell overflateregistrering. Det vil si at arkeologer går over det aktuelle området til fots mens man ser etter og kartfester automatisk freda kulturminner som er synlige på overflaten, f.eks. gravhauger, rydningsrøyser, bautasteiner og fangstgroper.

## 5 OM SELVE UNDERSØKELSEN OG EV. FUNN

Store deler av planområdet var registrert i 2015 i forbindelse med reguleringsplan for E6 Ulsberg-Støren i Rennebu kommune og Midtre Gauldal kommune. Det var områdene som ikke er registrert tidligere som ble befart, se figur 2.

Registreringsundersøkelsen ble gjennomført i tidsrommet 30.07.-08.08.2018. Til sammen brukt 111,5 timer i felt, hvorav 56 timer ble brukt til kjøring. Det var stort sett godt vær gjennom hele feltarbeidet.

Befaringen ble startet i den sørlige delen av planområdet. Deretter ble det sakte, men sikkert befart nordover. Generelt sett var planområdet dominert av myrområder med enkelte tørrere områder innimellom. Enkelte deler av traseen var også bratt og ulendt. Potensialet for funn av automatisk fredete kulturminner innenfor planområdet ble ansett som lav. Det ble ikke gjort nye funn av automatisk fredete kulturminner innenfor planområdet.



Figur 4: Mye myr innenfor planområdet. Foto: Hanne Bryn, Trøndelag fylkeskommune.





Figur 5: Oversikt over når de ulike delene av planområdet ble befart. Kart: Hanne Bryn, Trøndelag fylkeskommune.



## 6 KONKLUSJON

Ved denne arkeologiske registreringen ble det ikke påvist noen nye automatisk freda kulturminner.

Det er tidligere registrert automatisk fredete kulturminner innenfor plangrensen, disse har idnummer 213962, 213963, 213964, 213965, 213966, 213967, 23968, 240174, 240175, 240176 og 240177 i den nasjonale kulturminnedatabasen Askeladden. Alle er fangstgroper.

Id 213964, 213965 og 213968 er utgravd av NTNU Vitenskapsmuseet høsten 2017. Id 213962, 213963 og 213967 kan fjernes uten vilkår. Id 240174 vil bli kontrollert i felt.

Hanne Bryn og Ingvild Sjøbakk, arkeologer  
Trøndelag fylkeskommune



